

¿Qué es CAMPO?

La Organización de Planificación del área Metropolitano Capital es la agencia **que hace decisiones sobre el transporte, coordinando planificación entre condados, gobiernos locales, y agencias de transporte.** La organización es formada por una **junta administrativa de 21 miembros** que hace decisiones sobre la política y asigna fondos federales de transporte para la región, un **Comité Asesor Técnico (TAC) de 24 miembros** que brinda asesoramiento técnico y recomendaciones para informar a la Junta de Política de Transporte, y el **Director Ejecutivo**, que informa a la TPB y supervisa al personal de CAMPO.

¿Qué es un MPO?

MPO significa organización de planificación metropolitana, que es una entidad de **planificación de transporte regional designada** por el gobierno federal. Las MPO fueron introducidas por la Ley de Carreteras de Ayuda Federal de 1962, que requiere la **formación de una MPO** para cualquier área urbanizada con una **población con más de 50,000 residentes.** CAMPO es una de las 25 MPO en Texas y una de las 408 en los Estados Unidos.

¿Dónde es CAMPO?

CAMPO lleva a cabo esfuerzos de planificación de transporte regional en seis condados: **Bastrop, Burnet, Caldwell, Hays, Travis y Williamson.**

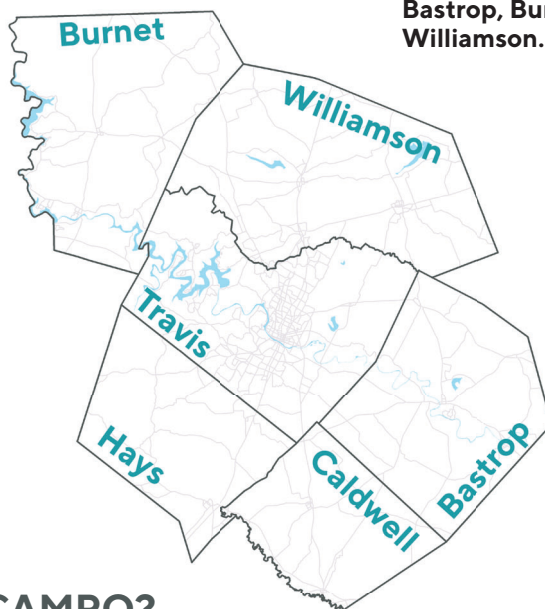

¿Qué hace CAMPO?

CAMPO **coordina con los gobiernos locales y las agencias de transporte**, como TxDOT, Capital Metro y CARTS, en planificación de mejoramientos para el transporte regional. Esto incluye trabajando directamente con los gobiernos locales en estudios técnicos relacionados con el transporte y el desarrollo económico. Sin embargo, CAMPO no maneja la construcción de proyectos. Esa responsabilidad recae en los patrocinadores del proyecto, como ciudades, condados y agencias de transporte.

CAMPO es responsable de crear dos documentos de planificación regional primarios, uno de **largo plazo** y otro de **corto plazo**:

- > el **Plan Regional de Transporte (RTP)** es un plan de más de 20 años, que se adopta cada cinco años, y;
- > el **Programa de Mejoramiento del Transporte (TIP)**, que se adopta cada dos años pero dura por cuatro años.

APRENDA MAS SOBRE EL ESTUDIO

Estudio de transporte para el oeste del condado de Caldwell

Esta investigando opciones potenciales para conexiones adicionales al este a oeste entre las carreteras principales del oeste del condado de Caldwell.

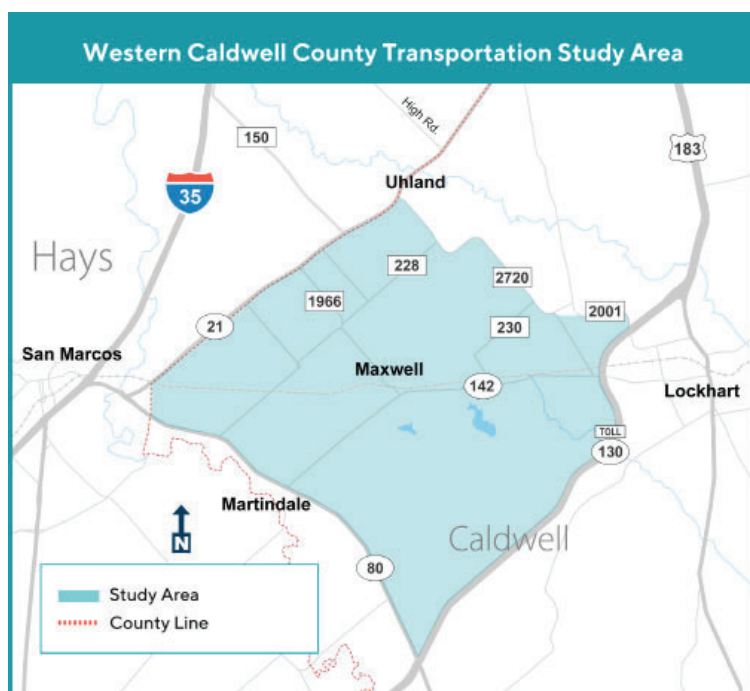

COMPARTA SU OPINIÓN



Deje comentarios en el
mapa interactivo



Complete una
encuesta



Mande un email a
comments@campotexas.org

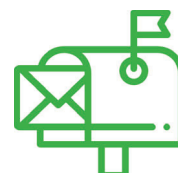

Mande un correo a
Attn: WCCTS
PO Box 5459
Austin, TX 78763

TODOS LOS COMENTARIOS DEBEN SER ENVIADOS ANTES
DEL 30 DE OCTUBRE, 2020

Por Qué Se Necesita el Estudio

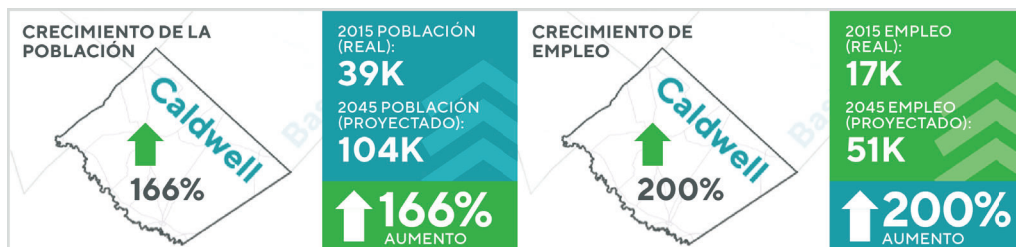

Crecimiento en el Condado de Caldwell

El condado de Caldwell y las áreas cercanas están creciendo rápidamente y teniendo mayor congestión del tráfico. Con más personas mudando al área, es importante comenzar a planificar hoy para las futuras necesidades de transporte. Con el crecimiento de la población y el empleo en el área, los viajeros se están moviendo con más frecuencia entre los condados, así que este estudio se centrará en viajar dentro del oeste del condado de Caldwell, y también considera los viajes saliendo y entrando al condado.

OBJETIVOS Y PROPÓSITO DEL ESTUDIO

1

Evaluar el tráfico actual y proyectado

2

Resumir el desarrollo anticipado y el crecimiento del área

3

Recomendar configuraciones preliminares para futuras soluciones de transporte.



El condado de Caldwell será responsable de seguir adelante con las recomendaciones de este estudio, incluidos estudios adicionales, comentarios públicos adicionales, elaboración de recomendaciones y obtención de fondos para todos los pasos adicionales.





PATRONES DE VIAJE EXISTENTES

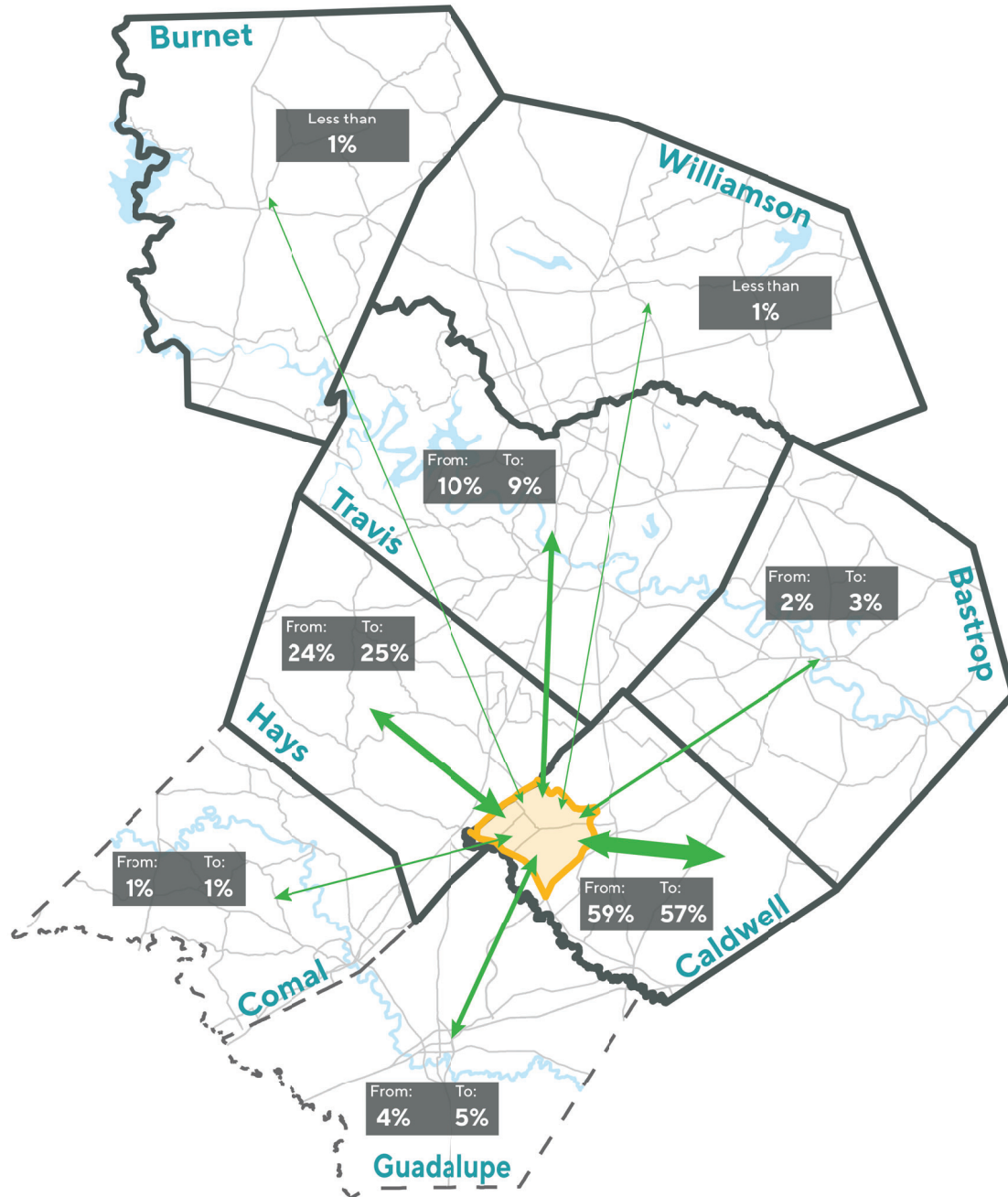

Travel Data Source:

AirSage's Nationwide Trip Matrix (NWTM)
October - November 2019, Monday - Thursday,
Peak Trip Patterns from Study Area (6-9 am & 3:30-6:30 pm)

*porcentajes reflejan trafico entre el area del estudio hacia los 8 condados al rededor de Caldwell.

MAPA DEL ÁREA DEL ESTUDIO CARACTERÍSTICAS Y LIMITACIONES AMBIENTALES

Haga clic en el mapa y siga las instrucciones para dejar comentarios sobre ubicaciones específicas dentro del área de estudio.

El mapa interactivo no se puede usar en Internet Explorer

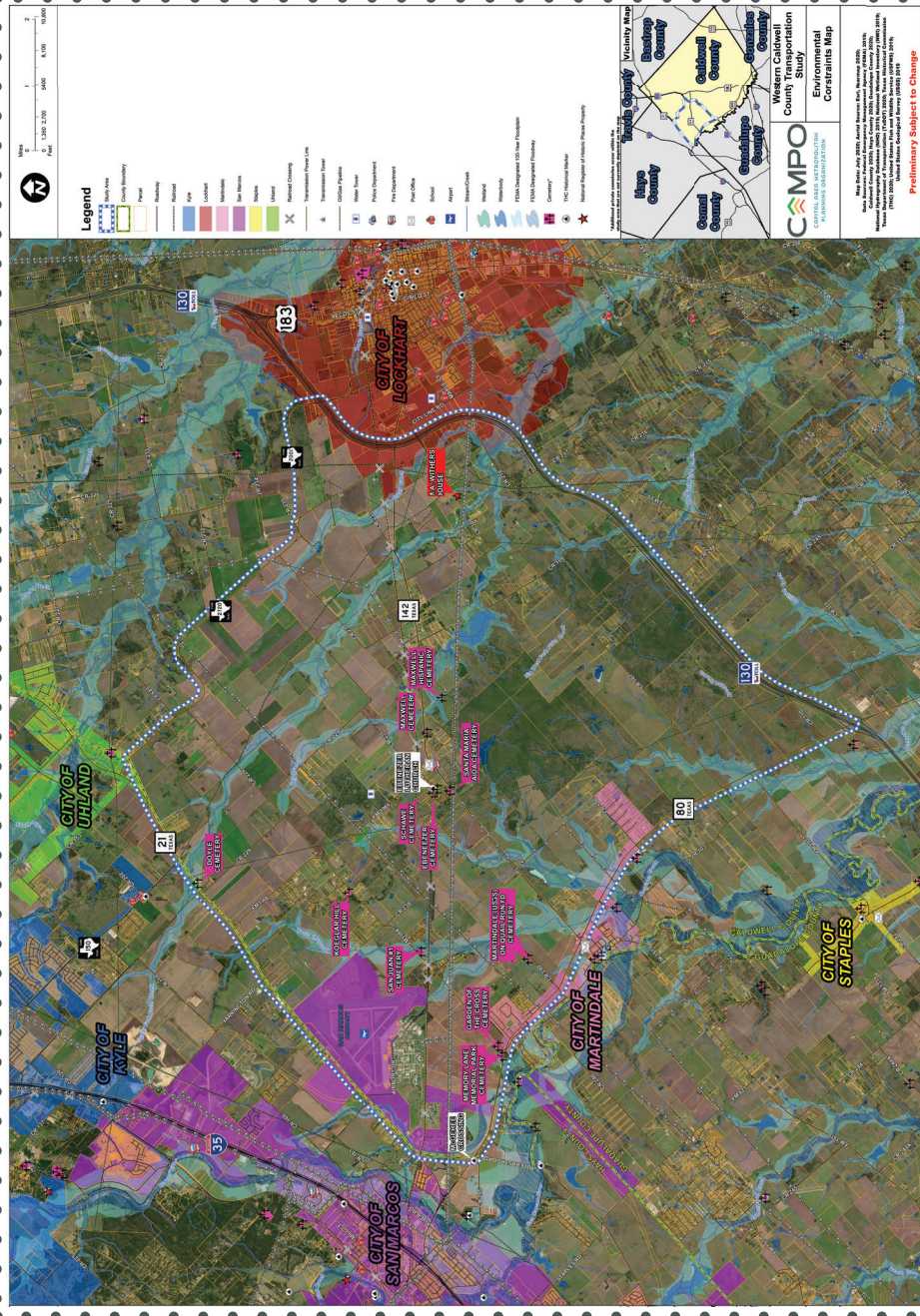



HOW TO COMMENT

REVISA MATERIALES

HAGA PREGUNTAS

COMPARTA SU OPINIÓN



Deje comentarios en
el **mapa interactivo**



Mande un email a
comments@campotexas.org



Complete una
encuesta



Mande un correo a
Attn: WCCTS
PO Box 5459
Austin, TX 78763

**TODOS LOS COMENTARIOS DEBEN SER ENVIADOS ANTES
DEL 30 DE OCTUBRE, 2020**

