

Northeast Burnet County Transportation Study



OVERVIEW

The Capital Area Metropolitan Planning Organization (CAMPO) and Burnet County are working together to identify transportation needs and recommendations for improvements in Northeast Burnet County. The Study will include the evaluation of improvements along existing roadways.

WHY THE STUDY IS NEEDED

Burnet County and the six-county CAMPO region is experiencing significant growth and this growth is anticipated to continue. This Study is being conducted now to plan for future transportation needs as the population and employment in the region increase.

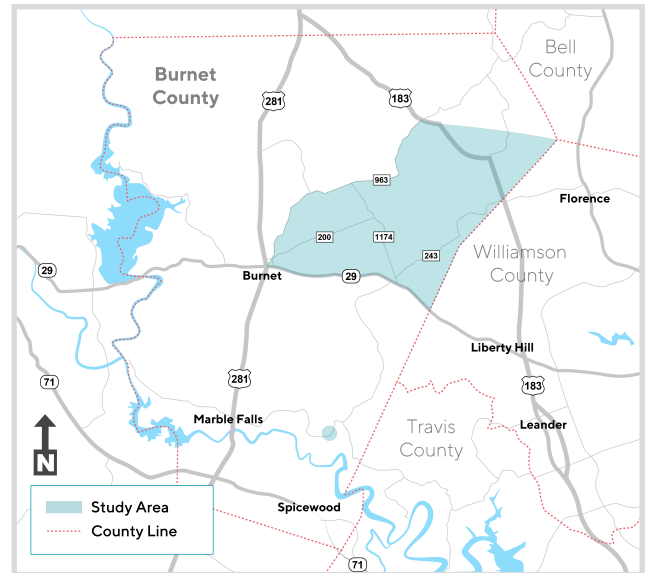

Northeast Burnet County Transportation Study Area

Burnet County

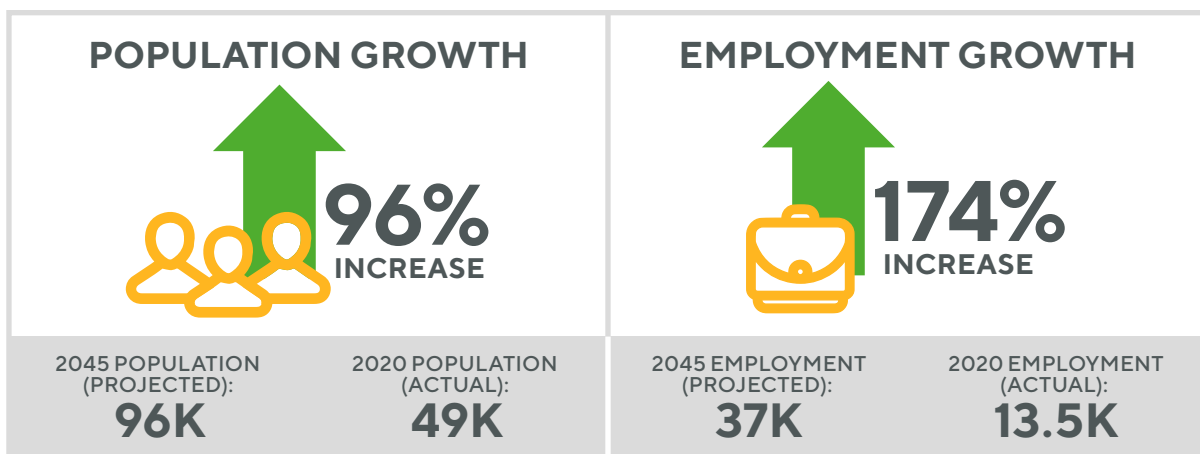

Burnet County Growth

WHAT THE STUDY WILL ACCOMPLISH

The Northeast Burnet County Transportation Study will evaluate current and future roadway conditions, anticipated development, environmental constraints, and use public feedback to identify recommendations for transportation improvements in the area. The County could then use these recommendations to complete additional environmental analysis and schematic and detailed design for potential projects.

PROCESS & TIMELINE



1

**Data Collection
and Analysis**
SUMMER 2023

- › Analyze the existing transportation network and review current and past plans and studies
- › Collect and analyze existing and projected future traffic operations and safety data
- › Use public feedback to identify environmental features and constraints and community resources

2

**Identify and
Analyze Potential
Improvements**
FALL 2023

- › Develop and analyze a range of transportation improvements for each study corridor that considers planned development, connecting roads, and environmental features

3

**Recommend
Potential
Improvements**
WINTER 2023

- › Use community input and information from previous steps to recommend potential improvement options
- › Present recommendations to the public, local government representatives, and regional transportation agencies

NOTE: Burnet County will be responsible for moving forward with recommendations, including securing funding for additional steps, performing detailed environmental studies, gathering additional public input, and constructing any recommendations.



Scan now to
visit the project
webpage

»» GET INVOLVED

Visit the project webpage to learn more and sign up for updates:
campotexas.org/local-plans-and-studies/northeast-burnet-county-transportation-study

CONTACT

Doise Miers, CAMPO



737-226-4840



doise.miers@campotexas.org

Contact the study team to learn more and request a speaker for community meetings.

Estudio de Transporte del Noreste del Condado de Burnet



RESUMEN

Planificación Metropolitana del Área Capital (CAMPO) y el condado de Burnet están trabajando juntos para identificar las necesidades de transporte y recomendaciones para mejorar el noreste del condado de Burnet. El estudio incluirá la evaluación de mejoras a las carreteras existentes.

POR QUÉ SE NECESITA EL ESTUDIO

El condado de Burnet y las seis regiones de CAMPO están teniendo un crecimiento significativo y se prevé que este crecimiento continúe. Este estudio está siendo llevado a cabo ahora para planificar el transporte futuro necesario para el aumento de la población y el empleo de la región.

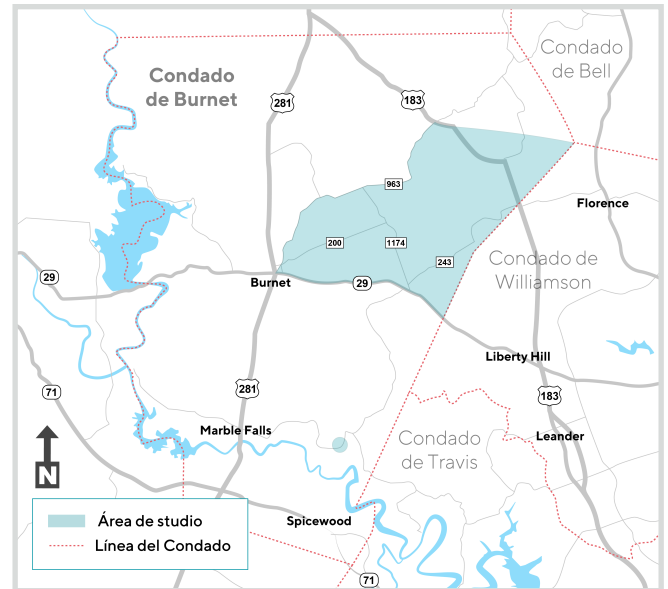

Área de estudio de transporte del noreste del condado de Burnet

Condado de Burnet



Crecimiento del condado de Burnet

LO QUE EL ESTUDIO LOGRARÁ

El Estudio de Transporte del noreste del condado de Burnet evaluará las condiciones actuales y futuras de las carreteras, desarrollo anticipado, restricciones ambientales y usará comentarios públicos para identificar recomendaciones para Mejoras en el transporte de la zona. El condado podría entonces usar estas recomendaciones para completar análisis ambientales adicionales y el diseño esquemático y detallado para proyectos potenciales.

PROCESO Y LÍNEA DE TIEMPO



1

**Recopilación de
datos y análisis**
VERANO 2023

- › Analizar la red de transporte existente y revisar planes y estudios actuales y pasados
- › Recopilar y analizar el tráfico existente y operaciones proyectadas para el futuro y datos de seguridad
- › Utilizar los comentarios del público para identificar características ambientales y limitaciones y recursos de la comunidad

2

**Identificar y
Analizar Mejoras
Potenciales**
OTOÑO 2023

- › Desarrollar y analizar un rango de mejoras de transporte para cada corredor de estudio que considere el desarrollo planificado, carreteras de conexión y características ambientales

3

**Recomendar
Mejoras
Potenciales**
INVIERNO 2023

- › Utilizar los aportes de la comunidad y la información de los pasos anteriores para recomendar opciones de mejora posibles
- › Presentar recomendaciones al público, representantes del gobierno local y agencias regionales de transporte

TENGA EN CUENTA: El condado de Burnet será responsable de seguir adelante con las recomendaciones, lo que incluye asegurar financiación para pasos adicionales, realización de estudios ambientales detallados, recopilación de información pública adicional, y la construcción de cualquier recomendación.



Escanee ahora
para visitar la
página web
del proyecto

»» INVOLUCRESE

Visite la página web del proyecto para obtener más información y registrarse para recibir actualizaciones:
campotexas.org/local-plans-and-studies/northeast-burnet-county-transportation-study

CONTACTO

Doise Miers, CAMPO

📞 | 737-226-4840 ✉ | doise.miers@campotexas.org

Comuníquese con el equipo del estudio para aprender más y solicitar un orador para reuniones comunitarias.